

Gemeinde **Markt Markt Schwaben**
Lkr. Ebersberg

Bebauungsplan **Nr. 93**

für das Gebiet
„nördlich der Lilienthalstraße und des Adalbert-Stifter-Wegs“

umfassend das Flurstück 1063 sowie Teilflächen der
Flurstücke 1110 und 1094 der Gemarkung Markt Schwaben

Planfassung vom 20.10.2022
22.02.2024

Planfertiger Baumann . Architekten
Architekten und Stadtplaner SRL
Fliederstraße 7, 82237 Wörthsee

Teil 1 Festsetzungen und Hinweise durch Planzeichnung

Die Marktgemeinde Markt Schwaben erlässt gemäß § 10 in Verbindung mit §§ 1, 2, 3, 8 und 9 des Baugesetzbuches (BauGB), Art. 81 der Bayerischen Bauordnung (BayBO) und des Art. 23 der Gemeindeordnung für den Freistaat Bayern (GO) diesen Bebauungsplan als

Satzung:

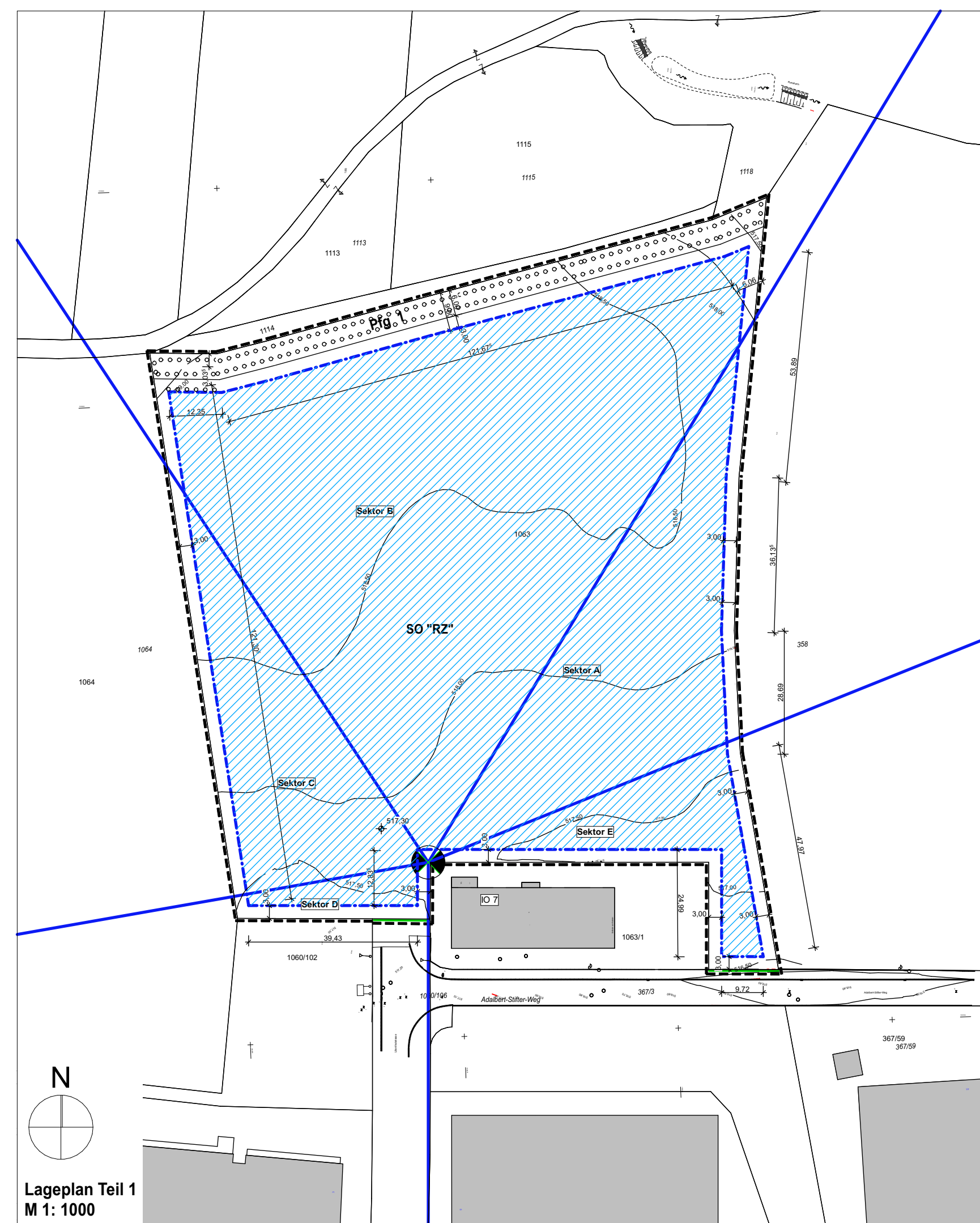

Lageplan Teil 1
M 1: 1000

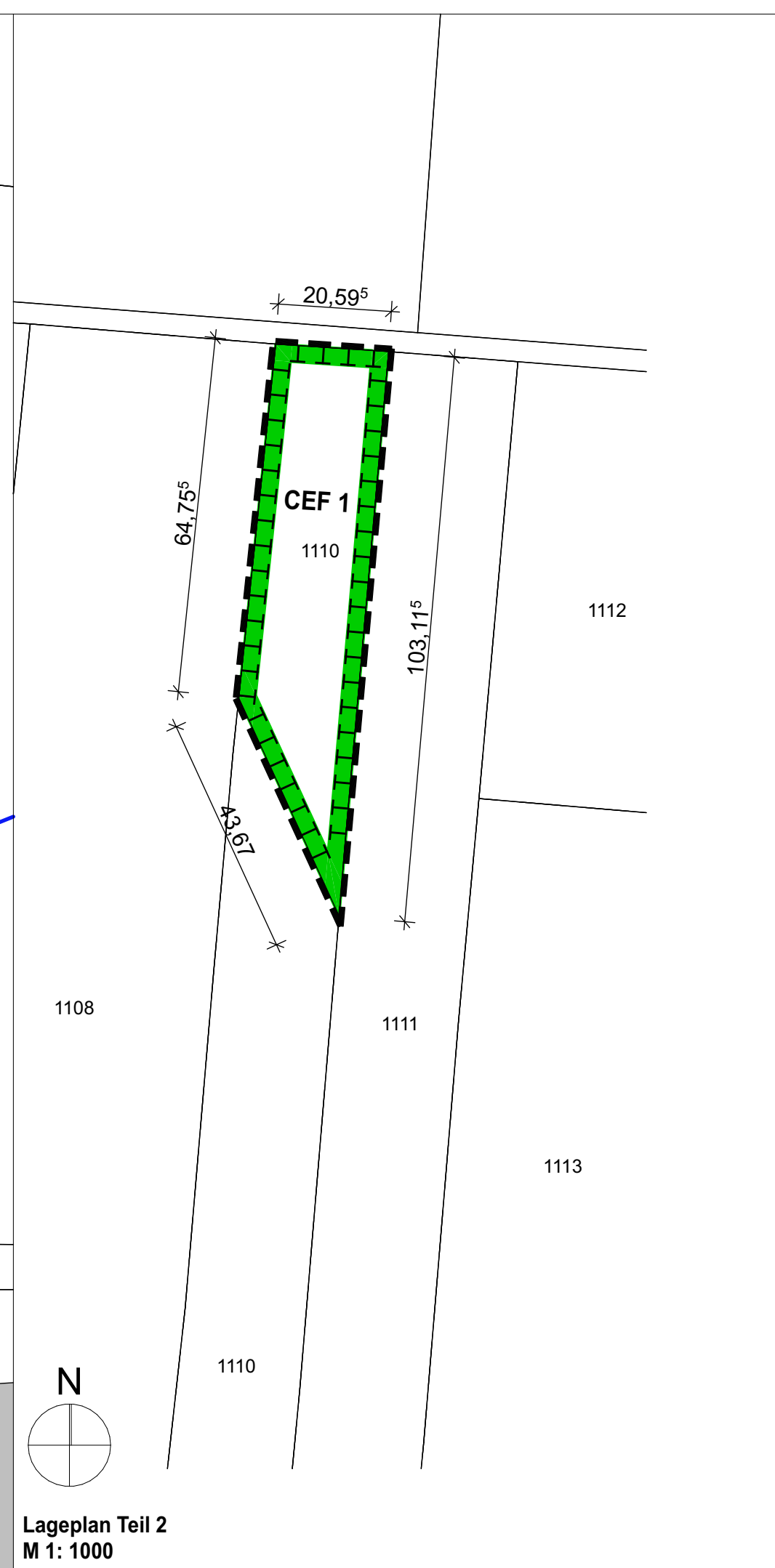

Lageplan Teil 2
M 1: 1000



Lageplan Teil 3
M 1: 1000



Lageplan gesamt
M 1: 5000